

## BATA CREMALLERA SLIM FIT

### TEJIDO PRINCIPAL:

Composición: 65% Poliéster 35% Algodón

Gramaje: 210gr/m<sup>2</sup>

Ligamento Fundamental: Sarga

Solidez a las Tinturas:

Al Lavado 60°C: 4-5

Al Planchado: 4-5

A la Luz: 5

Al Sudor: 4-5

Al Cloro: 4-5

Encogimiento lav 60°C: 2%

Resistencia al Pilling: 3-4



### DESCRIPCIÓN DEL PRODUCTO:

- Bata sanitaria de mujer *slim fit*, un corte estrecho que realza la silueta
- La sarga se combina con paneles de tejido rib en la espalda, pecho y cintura para aportar elasticidad y mejorar la libertad de movimientos
- Cuello mao de rib, al igual que los puños, para una sensación de suavidad y elasticidad
- Cierre con cremallera inyectada de doble apertura
- Bolsillos inferiores de diseño ergonómico y bolsillo en pecho

### CONSERVACIÓN:

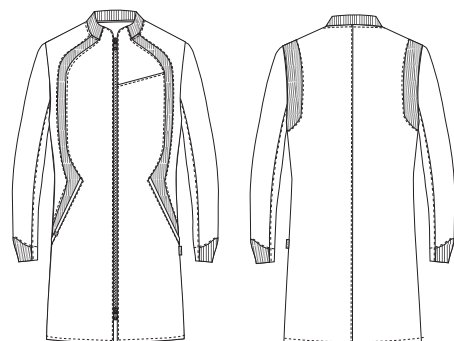

10  
BLANCO

### BENEFICIOS CLAVE:



**Vida útil:** Para un uso muy frecuente conserva su aspecto después de 40 lavados en las condiciones indicadas en la etiqueta.



**Libertad de movimientos:** Tejido de malla que aporta una gran elasticidad en los puntos de necesidad de movimiento del usuario.



**Resistencia a las salpicaduras de lejía pura:** Prenda resistente a las salpicaduras de lejía pura sin que afecte al color y a su vida útil.

### GUÍA DE MEDIDAS

|                     | S       | M       | L       | XL      | 2XL     |
|---------------------|---------|---------|---------|---------|---------|
| P. Pecho (cm) (A)   | 82-88   | 90-96   | 98-104  | 106-112 | 114-120 |
| P. Cintura (cm) (B) | 66-72   | 74-80   | 82-88   | 90-96   | 98-104  |
| Altura (cm) (C)     | 155-170 | 155-170 | 155-170 | 160-175 | 160-175 |

